

Jornada sobre ITC 02.2.01 y E.T. 2010-1-01 sobre inspección de palas cargadoras.

“ITV Minera”

Jueves 24 de noviembre de 2011 Murcia

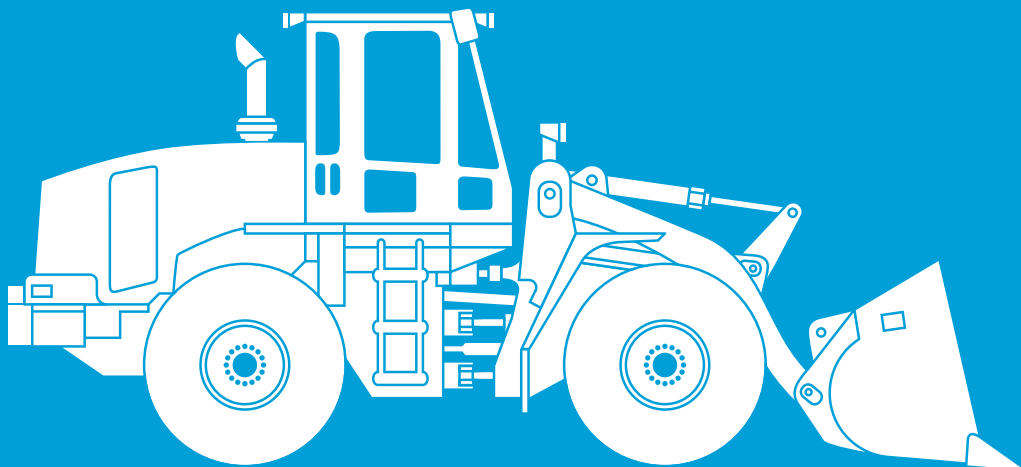

Organiza



Colabora



Patrocina



PRESENTACIÓN

El sector de la industria extractiva cada vez se ve afectado por mayor cantidad de legislación, muy especialmente por lo que afecta a la seguridad. El reto de las administraciones, de asociaciones como AFAREM y MARSA así como de los propios empresarios, está en cumplir los mejores estándares de seguridad.

La reciente aprobación de la "Resolución de 18 de noviembre de 2010" de la Dirección General de Política Energética y Minas, por la que se aprueba la especificación técnica número 2010-1-01 "Inspección de cargadoras sobre ruedas" de la I.T.C. 02.2.01 "Puesta en servicio, mantenimiento, reparación e inspección de equipos de trabajo" del Reglamento General de Normas Básicas de Seguridad Minera, (Real Decreto 863/1985, de 2 de abril)", introduce con carácter obligatorio lo que se ha denominado coloquialmente la "ITV MINERA".

La jornada que aquí se presenta, se estructura desde el marco normativo, pasando por las inspecciones a realizar, las reparaciones necesarias en caso de deficiencias, y la formación obligatoria para los operadores, todo ello enfocado desde un punto de vista práctico y expuesto por los mejores profesionales.

Dirigida a: Gerentes y técnicos de empresas explotadoras, técnicos del sector interesados en mejorar los conocimientos respecto a esta normativa y su aplicación.

Fecha de celebración: Jueves 24 de noviembre de 2011.

Hora comienzo: 10:00 h. Hora finalización: 14:00 h.

Lugar de celebración: Salón Sótano del Edificio CROEM. C/Acislo Díaz nº 5 C Murcia.

* La asistencia a esta jornada es gratuita previa inscripción.

* Plazas limitadas a la capacidad del aforo.

Nombre		
Empresa	Función	
Dirección		
C.P.	Localidad	Provincia
Tel	Fax	@

Enviar a AFAREM:

C/ Acislo Díaz, 5 C, 4ª planta – 30.005 Murcia

Tel: 968 27 52 26/09

Fax: 968 28 16 00

afarem@frecom.com

PROGRAMA

10:00 - 10:15

Apertura de la jornada.

Ilmo. Sr. D. Pedro Jiménez Mompeán, Director General de Industria, Energía y Minas.

10:15 - 10:35

Marco normativo de las inspecciones de maquinaria.

D. Rafael Sánchez Medrano. Jefe del Servicio de Minas de la Dirección General de Industria, Energía y Minas de Murcia.

10:35 - 11:20

Procedimientos de Inspección de Palas cargadoras, conforme E.T. 2010-1-01.

D. Humberto Antonio Martínez Garres. Empresa ITV de Maquinaria S.L., Organismo de Control nº OC-I/246, acreditado por ENAC el campo de inspecciones reglamentarias.

D. David Sáez Paredes. Empresa ITV de Maquinaria S.L., Organismo de Control nº OC-I/246, acreditado por ENAC el campo de inspecciones reglamentarias.

11:20 - 11:50

Pausa-café.

11:50 - 12:25

Análisis e intervenciones de reparación de elementos de seguridad detectados en Maquinaria Minera Móvil por parte de servicio oficial.

D. Pedro José Pérez Forca. Auto Industria de Cartagena S.L.

12:25 - 13:00

Marco normativo de Formación de Operadores en explotaciones mineras.

D. Eduardo Martín Pignatelli, AFAREM.

13:00 - 13:45

Mesa de Debate.

D. José García-Balibrea Ríos, Presidente de AFAREM.

D. Javier Fernández Cortes. Director Centro Tecnológico del Mármol de Cehegín.

D. Rafael Sánchez Medrano. Dirección General de Industria, Energía y Minas.

D. Pedro José Pérez Forca. Auto Industria de Cartagena S.L.

D. David Sáez Paredes. ITV de Maquinaria S.L.

13:45 - 14:00

Clausura de la Jornada.

D. José-García Balibrea Ríos, Presidente de AFAREM.